



DU STORE
ALPAKKA®

HOUSE of YARN

LYKKESTJERNE GENSER

DSA 30-03 | STERK



0 645716 430835



DSA 30-03

LYKKESTJERNE GENSER

DESIGN

Sidsel J. Høivik

GARN

STERK 40 % alpakka, 40 % merinoull, 20 % nylon,
50 gram = ca 137 meter

STØRRELSER

XS (S) M (L) XL XXL

PLAGGETS MÅL

Overvidde 81 (86) 92 (99) 108 (117) cm
Hel lengde 57 (59) 61 (63) 64 (65) cm
Ermelengde ca 47 (48) 49 (49) 50 (50) cm

GARNFORBRUKT

Farge 1 250 (250) 300 (350) 400 (400) g
Farge 2 100 (100) 150 (150) 200 (250) g
Farge 3 50 g til alle str
Farge 4 50 g til alle str
Farge 5 50 (100) 100 (100) 100 (100) g

FARGER

Farge 1 Lys brun melert 823
Farge 2 Natur 806
Farge 3 Brun melert 824
Farge 4 Lyng 831
Farge 5 Lys blå 848

NB! Vi har oppdatert fargene i denne oppskriften da originalfargene har gått ut av produksjon. Derfor kan fargene avvike noe fra bildet.

PINNEFORSLAG

Stor og liten rundp nr. 3 og 3,5
Strømpep nr. 3 og 3,5

STRIKKEFASTHET

22 m x 29 p glattstrikk med mønster = 10 x 10 cm

Alternativt garn: ALPAKKA TWEED CLASSIC

Sjekk strikkefastheten ved å strikke en prøvelapp. Tell antall m pr 10 cm, har du flere m enn oppgitt, skift til tykkere p. Har du færre m, skift til tynnere p.



FINN RIKTIG STØRRELSE

1. Ta mål av et strikkeplagg som passer.
2. Sammenlign målene med oppskriften.
3. Velg størrelse ut fra overvidden på bolen.
4. Lengde på bol og ermer kan du strikke lenger eller kortere ved behov.

FORKORTELSER

m=maske, r = rett, vr = vrang, g = gram, omg = omgang(er),
p = pinner, arb = arb, beg = begynn, sm = sammen

© House of Yarn AS

Kopiering og publisering av materiale og oppskrifter, eller bruk av dette i næringsøyemed, er ikke tillatt uten avtale med House of Yarn AS.

Foto: Anita Hamremo

Genseren strikkes rundt hele veien opp. Det felles til ermehull, samtidig som det legges opp 5 klippem i hver side som det klippes i til ermehull ved montering. Det broderes med maskesting etter eget diagram til slutt.

BOLEN

Legg opp 182 (194) 206 (222) 242 (262) m med farge 5 og p nr. 3. Strikk 9 omg glattstrikk rundt. Strikk så 1 omg vr til brettekant. Alle videre mål tas herfra. Strikk mønsterbord etter diagram **1**. Begynn på første m i mønsteret for alle størrelser. Etter at diagram **1** er ferdig strikket, sett et merke i hver side av arb med 91 (97) 103 (111) 121 (131) m til hver del. La disse merketrådene følge arb videre oppover. Bytt til p nr. 3,5 og begynn å strikke mønster etter diagram **2**, **3** og **4** på forstykket.

Begynn på raden merket med pil for valgt størr i høyre side av diagrammet + pilen merket valgt størr under diagrammet i høyre side. Strikk 26 (29) 32 (36) 41 (46) m etter diagram **2**, diagram **3** (= 39 m) og 26 (29) 32 (36) 41 (46) m etter diagram **4**. Du er nå ved neste sidemerke. Strikk nå diagram **6** over alle m på bakstykket.

Begynn på raden merket med pil for valgt størr i høyre side av diagrammet + pilen merket valgt størr under diagrammet og strikk til du kommer til neste sidemerke. Strikk videre rundt med denne inndelingen. Når arb måler 14 (14) 15 (15) 16 (16) cm fra brettekanten fell 1 m på hver side av merketrådene i hver side av arb = 4 m felt. La det være 2 m mellom fellingene.

Gjenta denne fellingen når arb måler 22 (22) 23 (23) 24 (24) cm. Strikk videre rundt uten flere felling, til arb måler 30 cm. Øk 1 m på hver side av merketrådene i hver side = 4 m økt = 178 (190) 202 (218) 238 (258) m. Strikk videre rundt på denne måten til arb måler 38 (39) 40 (41) 41 (41) 41 cm. Fell nå av 6 (6) 8 (8) 8 (8) m i hver side til ermehull = 83 (89) 93 (101) 111 (121) m til hver del.

Strikk videre rundt og på neste omg strikk slik: Stopp når det er igjen 3 m før de felte m og strikk 2 r sammen, 1 r, legg opp 5 nye m (= klippem), strikk 1 r og 2 vridd r sammen. Tilpass fargen på m rundt ermehullet etter hvor i mønsteret du er. Strikk videre som før og fell og legg opp 5 nye klippem på samme måte som i motsatt side. De 5 klippem strikkes hele veien slik: 1. omg.* Strikk 1 m med farge 1, 1 m med farge 2, gjenta fra * - *. 2. omgang: * Strikk 1 m med farge 2, 1 m med farge 1, gjenta fra *-*. Strikk videre rundt og fell på samme måte på hver side av ermehullene hver annen omg til det er felt i alt 3 ganger = 77 (83) 87 (95) 105 (115) m til hver del (+ klippem).

Strikk videre rundt og fell på samme måte hver 4. omg 2 ganger til = 73 (79) 83 (91) 101 (111) m igjen til hver del (+ klippem).

Strikk videre rett opp og rundt uten flere felling og når det er strikket nesten 5 stjerner i høyden strikk avslutning på

stjernemønsteret = diagram **5**. Etter diagram **5** strikk videre rundt med rutemønster over alle m = diagram **6**.

Når arb fra brettekanten måler 50 (52) 54 (56) 57 (58) cm, fell av de midterste 27 (27) 29 (31) 31 (33) m på forstykket (eller sett m av på en tråd el.) til hals. Strikk videre ut omg. Flytt m tilbake på p og begynn nå omg foran etter halsen. Strikk mønster videre frem og tilbake på p. For at arb skal bli så pent og jevnt som mulig, ta med begge tråder helt ut i hver side av arb og strikk første og siste m med begge tråder. Fell videre av 3, 2, 1, 1 m annenhver p mot halsen. Når arb måler 55 (57) 59 (61) 62 (63) m fell av (eller sett på en tråd el) de midterste 35 (35) 37 (39) 39 (41) m til nakke. Strikk hver skulder ferdig for seg og fell videre annenhver p mot nakken 2,1 m. Når arb måler 57 (59) 61 (63) 64 (65) m fell av de resterende skulderm.

ERMER

Legg opp 60 (64) 66 (66) 70 (74) m med farge 5 på p nr. 3. Strikk 9 omg glattstrikk rundt. Strikk så 1 omg vr til brettekant. Alle videre mål tas herfra. Sett et merke midt under ermet, ved omgangsbytte. La dette merket følge arb oppover. Strikk nå mønsterbord etter diagram **1**, men øk 1 m på siste omg. Etter diagram **1** bytt til p nr 3,5 og strikk rute- og stjernemønster etter diagram **2**, **3** og **4**.

Begynn ved pil under i høyre side av diagrammet merket Erme og valgt størr i diagram **2** og strikk 11 (13) 14 (14) 16 (18) m etter diagram **2**, hele diagram **3** = 39 m og avslutt med 11 (13) 14 (14) 16 (18) m etter diagram **4**. Strikk videre rundt med denne inndelingen og når arb fra brettekanten måler ca 14 cm øk 1 m på hver side av merkemid under ermet. Gjenta økingen ca hver 4. (4.) 3,5. (3.) 3. (3.) cm i alt 7 (7) 8 (10) 11 (12) ganger.

De økte m strikkes inn i mønsteret etter hvert. Samtidig, når hele diagram **3** er strikket (= 2 stjerner i høyden), strikk diagram **5** (som avslutning av stjerneuten). Fortsett deretter med rutemønster og diagram **6** på resten av ermet.

Når ermet har nådd hel, eller ønsket lengde og du er på samme høyde i rutemønsteret som når du felte til ermehull på bolen, og det er 75 (79) 83 (87) 93 (99) m i omg, fell løst av 6 (6) 8 (8) 8 (8) m midt under ermet = 3 (3) 4 (4) 4 (4) m på hver side av merketråden.

Strikk nå videre frem og tilbake i mønsterstrikk og fell 1 m i begynnelsen av hver p 3 ganger i hver side. Strikk hele tiden første og siste m med begge tråder for at arb skal bli så pent og jevnt som mulig. Fell nå de 2 første m på hver p 2 ganger i hver side og videre 3 m i begynnelsen av hver p til det er igjen 13 (11) 13 (11) 11 (11) m. Fell restm løst av.

Belegg: Strikk opp m fra vrangen øverst langs avfellingskanten til belegg, 11 m per 5 cm. Bruk farge 1 og p nr. 3,5. Strikk 5 p glattstrikk frem og tilbake med vrangen ut. Fell løst av. Strikk et erme til på samme måte.



MONTERING

Sy sikksakk maskinsømmer langs klippem i hver side av arb. Klipp opp mellom sømmene. Sy skulderm sammen. Sy ermene i. Legg belegget over klippekanten på vrangen og sy til. Brett belegget nederst på bolen og på ermene langs brettekanten og sy til på vrangen. Fest alle løse tråder og klipp dem av.

HALSKANT

Strikk opp m med farge 1 og p nr 3 langs hals- og nakkefellingene, ca 11 m pr 5 cm. Masketall delelig med 2. Strikk mønsterbord etter diagram 7. Når den er ferdig strikk med farge 4, 1 omg vr og 9 omg glattstrikk til belegg. Fell løst av. Brett belegget langs brettekanten og sy pent til på vrangen.

BRODERI

Brodér maskesting med farge 4 og 5 etter diagrammet:

DIAGRAM

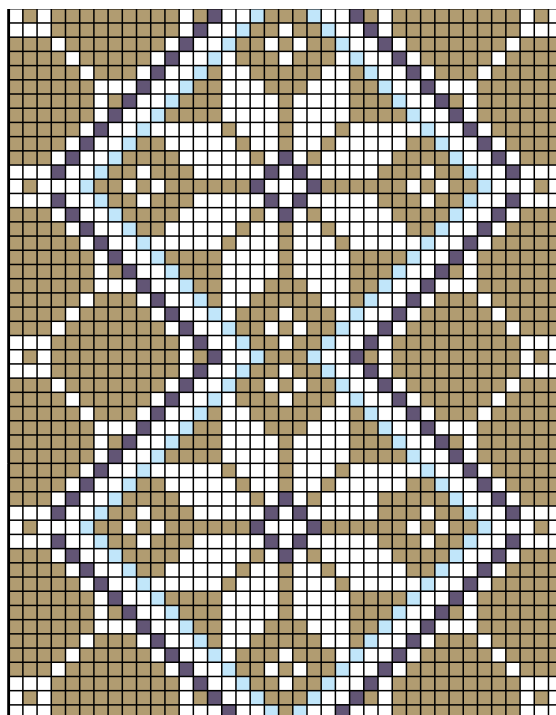

Tegnforklaringer

- = Farge 4
- = Farge 5

DIAGRAM

Diagram 6

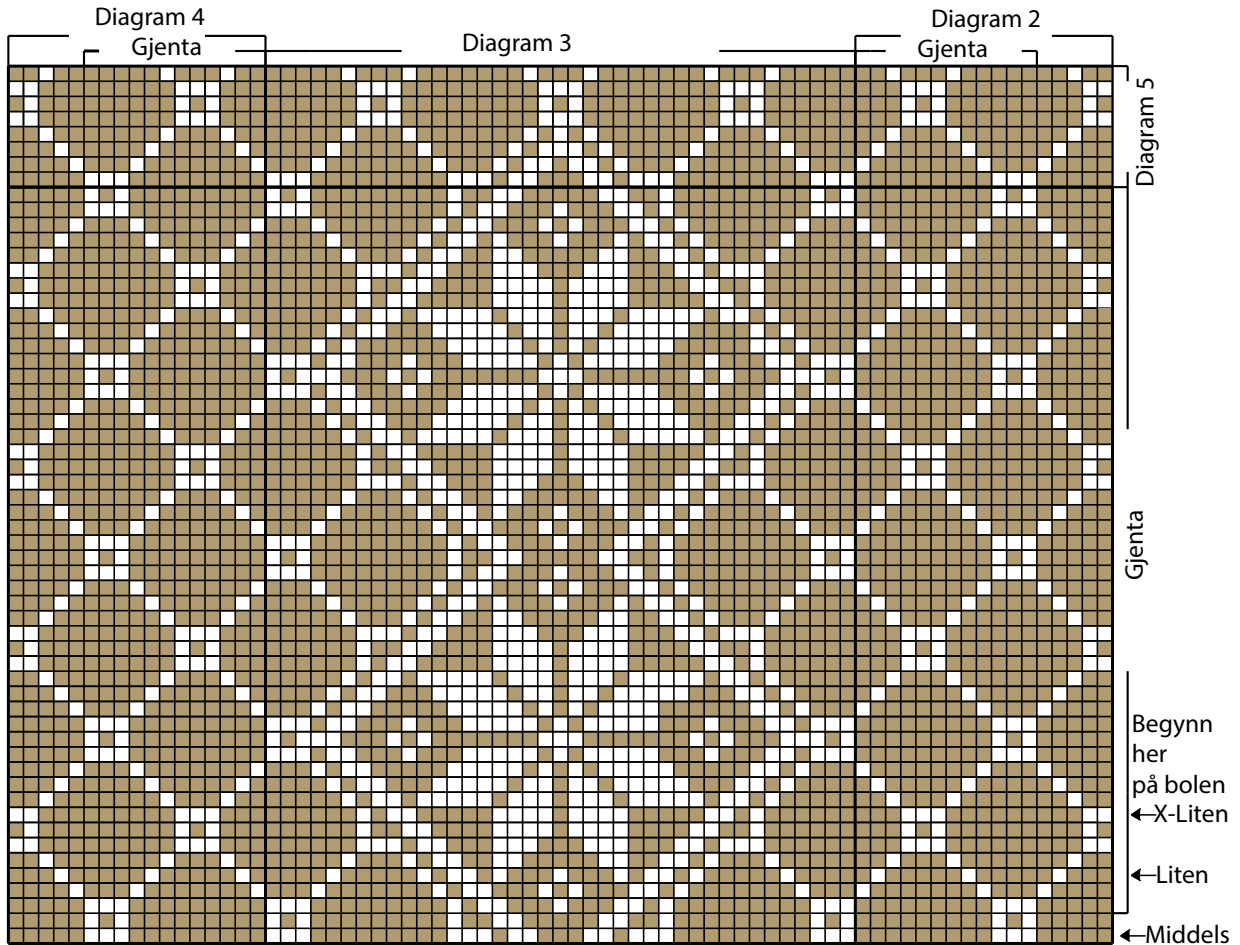
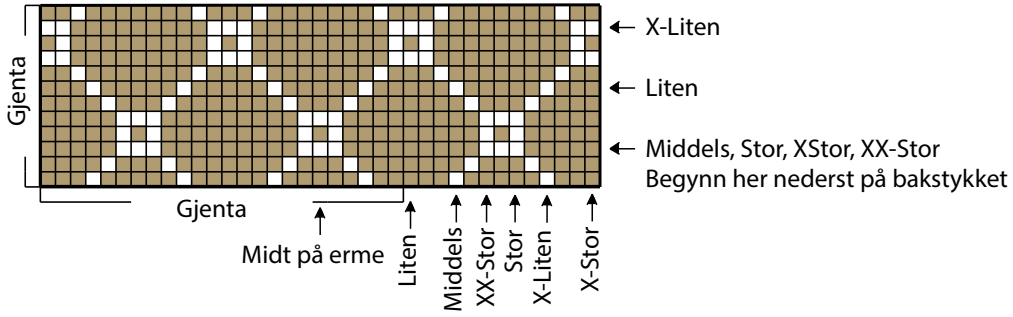

Diagram 1

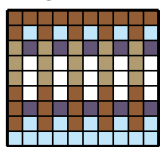
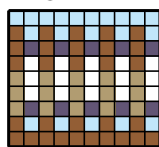

Diagram 7



Tegnforklaringer

- = Farge 1
- = Farge 2
- = Farge 3
- = Farge 4
- = Farge 5

Ønsker du inspirasjon til ditt neste strikkeprosjekt? Sjekk ut nettsiden houseofyarn.no